



Glanerbeek 127 ZWOLLE





Wow, wat een buitenkans is deze instapklare en mooiafgewerkte woning met bijkeuken, overkapping en een eigen parkeerplaats op een centrale plek in de AA-landen



De wijk 'Aa-landen' heeft een groene uitstraling met kindvriendelijke woonerven. De wijk is gevarieerd en ruim van opzet. Park de AA-landen, Agnietenberg en de Wijde Aa zijn op korte afstand hier kan je heerlijk wandelen en ontspannen. Voor de dagelijkse boodschappen is het grote wijkwinkelcentrum op loopafstand maar ook scholen en sportvoorzieningen zijn er voldoende in de buurt en met de fiets ben je snel in de binnenstad van Zwolle.

Indeling

Begane grond: Via de voordeur kom je in de hal met toegang tot het toilet woonkamer en trapopgang naar de eerste verdieping. Als je de woonkamer binnenkomt dan ervaar je gelijk de ruimte die de woning heeft. Aan de voorzijde van de woning is de half openkeuken met een inbouwkeuken met de volgende apparatuur: 4 pits gaskookplaat, afzuigkap met afvoer naar buiten, combimagnetron, vaatwasser en een koelkast. Aan de tuinzijde is de woonkamer met een grote raampartij en de deur naar de aangebouwde bijkeuken met aansluiting voor de wasmachine en veel opbergruimte, hier is ook de achterdeur naar de achtertuin met een fraaie overkapping met een grote lichtkoepel.

1e verdieping: Via de overloop bereik je de 3 slaapkamers en badkamer. De slaapkamers aan de achterzijde hebben grote Velux dakramen (2018) en de ouder slaapkamer aan de voorzijde heeft een grote schuifwand kast. De fraaie badkamer heeft een ruime inloopdouche, wastafelmeubel (2019), hangend toilet en een designradiator (2019).

2e verdieping: Via de vaste trap kom je op een ruime voorzolder met veel bergruimte achter de knieschotten en een dakraam. Hier is ook de wasmachine aansluiting en hangt ook de CV ketel Intergas uit 2016 (huur). Via de deur kom je in

de 4e slaapkamer ook met een groot Velux dakraam en veel opbergruimte achter de knieschotten. Er is ook nog een extra vliering voor nog meer bergruimte.

Tuin: Via de deur in de bijkeuken kom je in diepe achtertuin van ruim 14m meter diep. Door de ligging op het oosten en de overkapping met lichtkoepel kan je hier altijd genieten van de zon en schaduw. Achter in de tuin staat een stenen berging en is er een toegang tot de tuin. Aan de voorzijde is een diepe voortuin met een eigen parkeerplek voor de auto.

Kortom, een nette en instapklare woning waar je zo in kan op een zeer gewilde plek in de AA-landen!

Bijzonderheden:

- Bouwjaar 1986
- Energielabel C
- Glad gestucte muren
- Geheel dubbel glas (behalve voordeur)
- Eigen parkeerplaats in voortuin
- 4 slaapkamers
- Op korte afstand van het winkelcentrum





WOONKAMER



GLANERBEEK 127 ZWOLLE

KEUKEN & BIJKEUKEN





HAL & TOILET

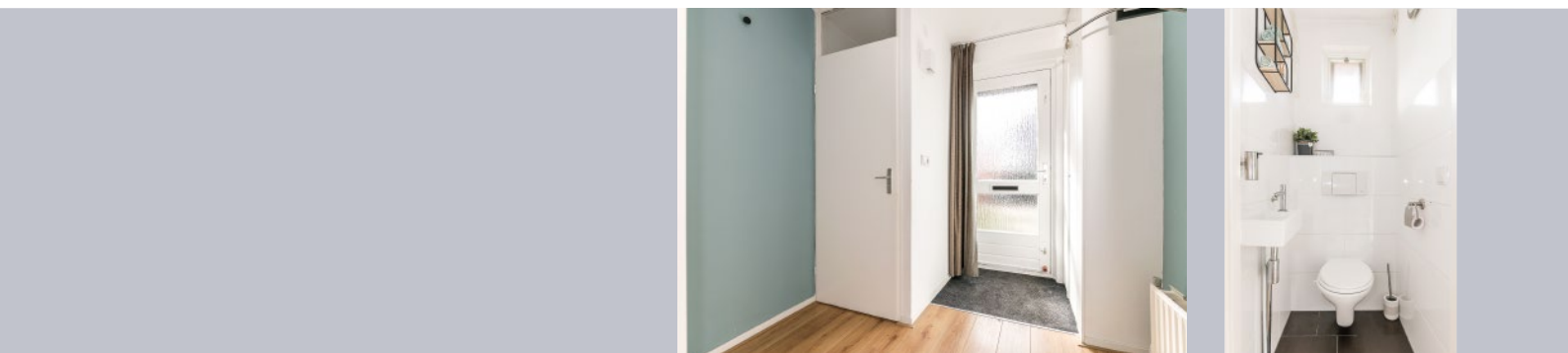

GLANERBEEK 127 ZWOLLE

BADKAMER



ouderslaapkamer *1e verdieping*

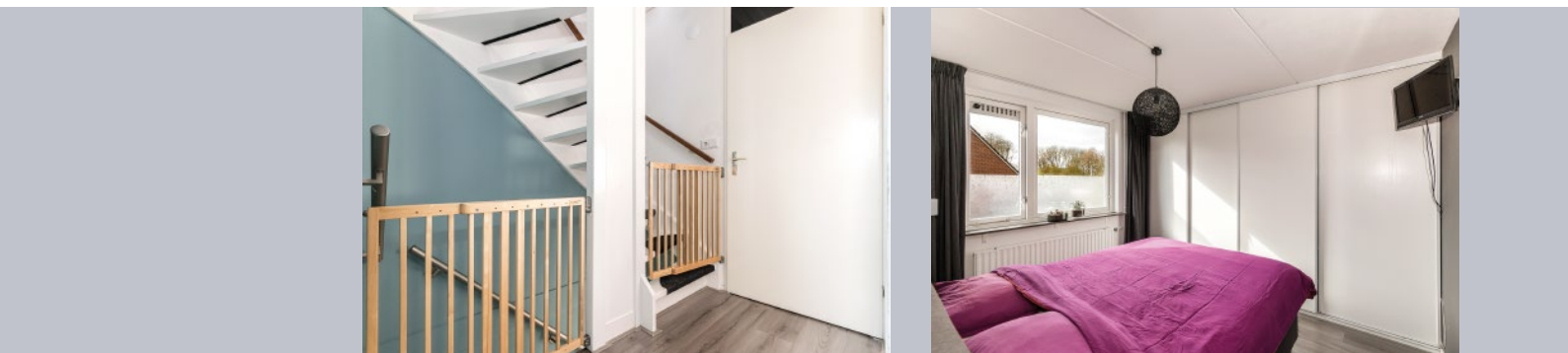

SLAAPKAMER *1e verdieping*





SLAAPKAMER *1e verdieping*

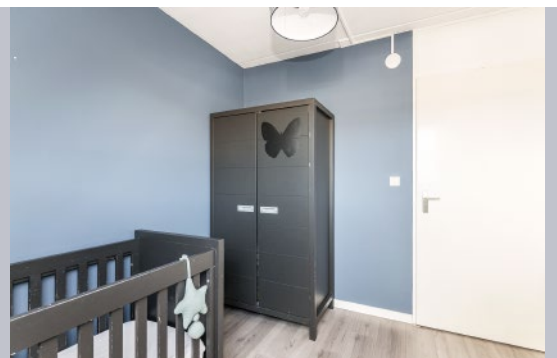

GLANERBEEK 127 ZWOLLE

SLAAPKAMER *2e verdieping*



OVERLOOP *2e verdieping*



TUIN





VOORZIJDE WONING



GLANERBEEK 127 ZWOLLE

PLATTEGROND

Begane grond

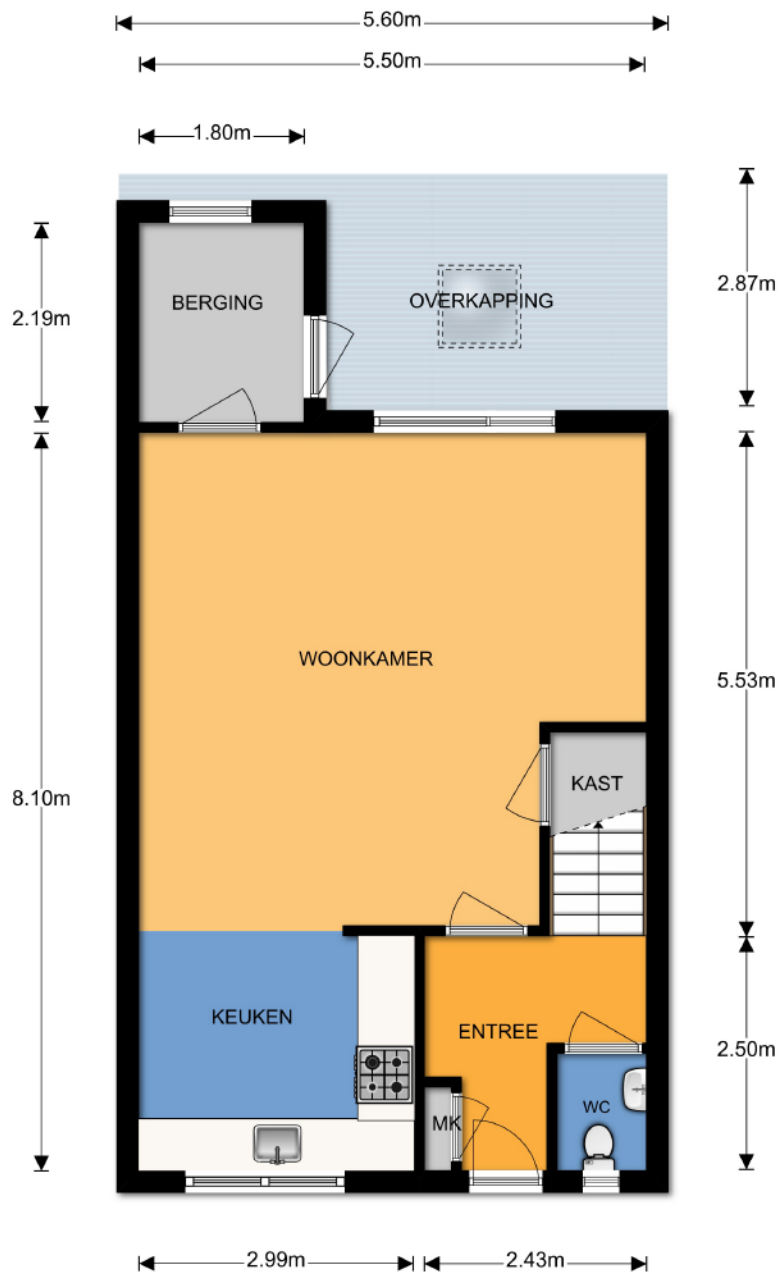

PLATTEGROND

1e verdieping

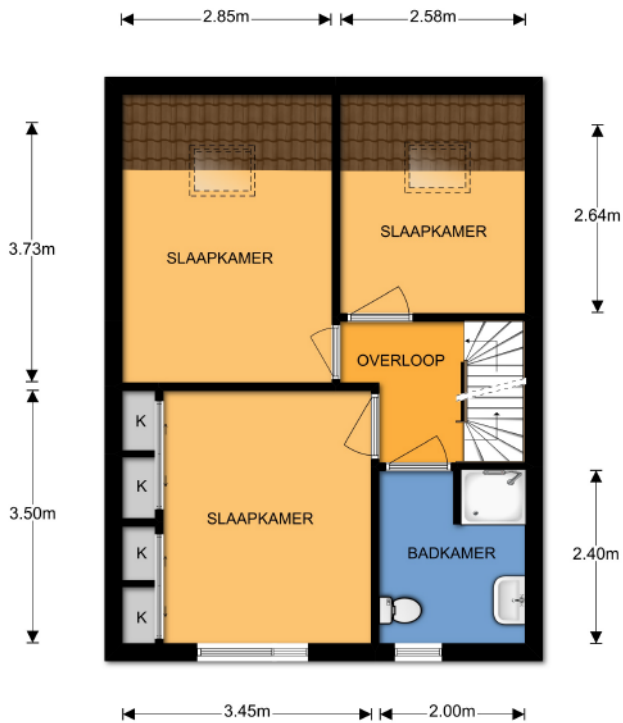

2e verdieping

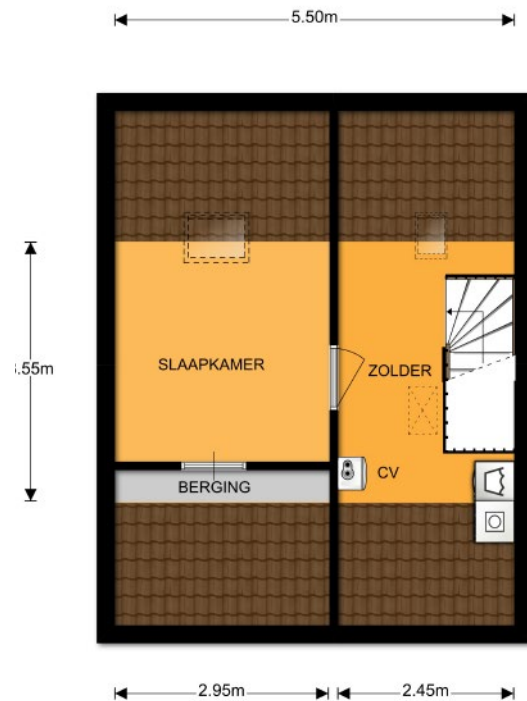



KENMERKEN

OBJECT GEGEVENS

Soort woning	Tussenwoning
Type woning	Eengezinswoning
Bouwjaar	1986

MATEN OBJECT

Aantal kamers	5
Aantal slaapkamers	4
Inhoud woning	353 m ³
Perceel oppervlakte	180 m ²
Gebruiksoppervlakte	108 m ²

DETAILS

Ligging	Aan rustige weg en in woonwijk
Verwarming	Intergas (gas gestookt combiketel uit 2016, huur)
Isolatie	Dakisolatie en vloerisolatie
Schuur	Vrijstaande stenen berging
Energielabel	A

TUIN GEGEVENS

Tuindiepte	14,30 m
Tuinbreedte	5,59 m
Positie	Oosten
Kwaliteit	Goed

Aanvaarding: In overleg

Deze documentatie is met zorg samengesteld. Mochten er toch onvolkomenheden in voorkomen, dan kunnen daar geen rechten aan worden ontleend. Indien tot koop wordt overgegaan werkt ons kantoor met een bankgarantie/waarborgsom van 10% van de koopsom.

KADASTRALE KAART

Kadastrale kaart

Uw referentie: Glanerbeek 127



<p>12345 Perceelnummer</p> <p>25 Huisnummer</p> <p>— Vastgestelde kadastrale grens</p> <p>— Voorlopige kadastrale grens</p> <p>— Administratieve kadastrale grens</p> <p>— Bebouwing</p> <p>Voor een eensluitend uittreksel, geleverd op 9 maart 2020 De bewaarder van het kadaster en de openbare registers</p>	<p>Schaal 1: 500</p> <p>Kadastrale gemeente Zwolle</p> <p>Sectie O</p> <p>Perceel 1222</p> <p>Aan dit uittreksel kunnen geen betrouwbare maten worden ontleend. De Dienst voor het kadaster en de openbare registers behoudt zich de intellectuele eigendomsrechten voor, waaronder het auteursrecht en het databankenrecht.</p>	
--	--	--

OMGEVINGSKAART

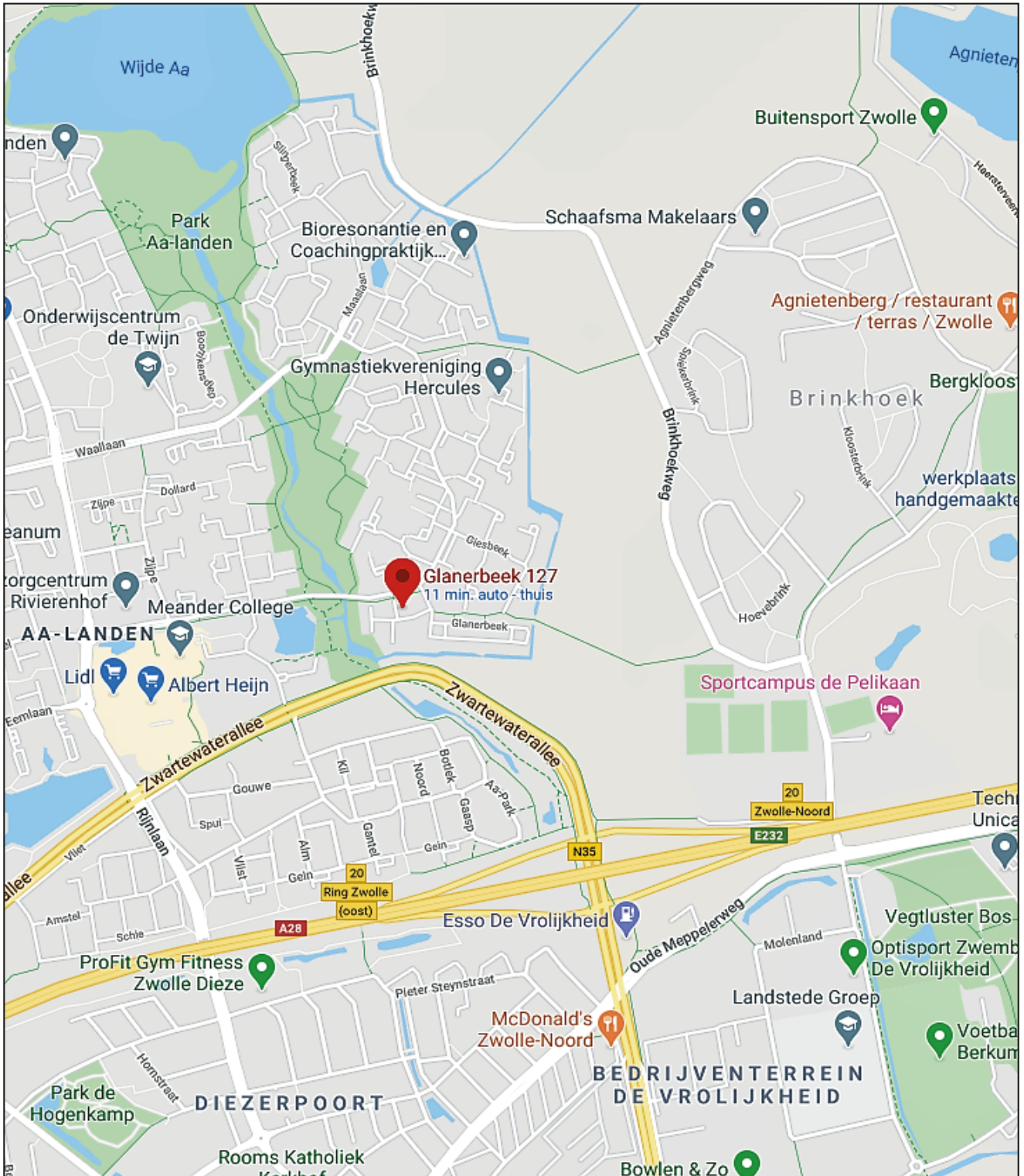



ALGEMENE INFORMATIE

We hopen dat u door deze brochure een goed beeld heeft gekregen van de woning. U krijgt echter pas een complete indruk van een huis tijdens een bezichtiging.

Bel of mail gerust om een afspraak te maken om eens te gaan kijken.

Uw eigen woning verkopen?

Natuurlijk kunt u bij ons ook terecht voor de verkoop van uw huidige woning. Hierbij is een professioneel en persoonlijk advies erg belangrijk. Graag adviseren wij u over hoe uw woning het beste verkocht kan worden. En twijfelt u of u eerst uw huidige woning moet verkopen of toch beter al een andere woning kunt kopen? Ook daarmee kunnen we u goed verder helpen. Bel gerust voor een vrijblijvende afspraak. Ons advies is altijd gratis.

Hoe zit het met de financiën?

Wij gaan ervan uit dat u zichzelf, voordat u tot onderhandeling overgaat, goed heeft laten informeren omtrent uw financieringsmogelijkheden. Met het regelen van een definitieve hypotheekofferte gaat enige tijd gemoeid. Gedurende deze periode is een ontbindende voorwaarde van financiering van kracht. Wij hanteren standaard een periode van vijf weken, gerekend vanaf de mondelinge overeenstemming. Gedurende deze periode is een ontbindende voorwaarde van financiering van kracht.



KOPERSINFORMATIE

Uitnodiging

Alle door Voorst Makelaardij en de verkoper verstrekte informatie moet uitsluitend gezien worden als een uitnodiging tot nader overleg dan wel tot het uitbrengen van een bod.

Kosten Koper

Achter de vraagprijs wordt k.k. (kosten koper) vermeld. Deze extra kosten, bestaande uit o.a. overdrachtsbelasting, notariskosten, inschrijving in het kadaster, afsluitprovisie, taxatiekosten en eventueel borgstellingsprovisie (geldt bij NHG), telt u op bij de verkoopprijs. Verdere bijkomende kosten kunnen zijn: kosten overbruggingskrediet, bankgarantie, verhuizing, inrichtingskosten en overname van roerende goederen. Stel hiervoor een overzicht op, zodat u niet voor onaangename verrassingen komt te staan.

Het uitbrengen van een bod

Voordat u een bod uitbrengt, is het verstandig onderzoek te verrichten naar alle aspecten die in het algemeen en voor u in het bijzonder van belang zijn bij het nemen van uw beslissing. Het bestuderen van de verkoopbrochure, het inwinnen van informatie bij de gemeente en een onderzoek naar uw financiële mogelijkheden is door u gedaan. Bij het bieden dient u zich, naast het uitbrengen van het bod, ook uit te spreken over: de datum van aanvaarding, eventuele ontbindende voorwaarde(n) en eventuele overname roerende zaken. Als bieder krijgt u niet automatisch de door u gewenste ontbindende voorwaarde(n); u moet dit expliciet bij uw bod vermelden.

Uw bod wordt door Voorst Makelaardij aan de verkoper overgebracht en daarop kan een tegenvoorstel van de verkoper volgen. De verkoper kan het bod ook afwijzen of direct accepteren. Brengt u een bieding uit, dan is het goed om te weten dat u pas in onderhandeling bent als de verkoper reageert op uw bod. Dus als de verkoper een tegenbod doet. Ook kan de verkopende makelaar nadrukkelijk aangeven dat hij met u in onderhandeling is. U bent niet in onderhandeling als de verkopende makelaar aangeeft dat hij uw bod met de verkoper zal bespreken.

Afronding Bieding

Belangrijk voor u om te weten dat een mondelinge overeenkomst niet langer rechtsgeldig is. De koopovereenkomst komt pas tot stand als koper én verkoper de betrokken koopakte rechtsgeldig hebben ondertekend en u als koper een door beider partijen ondertekende kopie heeft ontvangen. Aan een andere vorm van vastlegging van gemaakte afspraken of een mondeling akkoord kunnen koper en verkoper derhalve geen rechten ontleen.

Bouwkundige Keuring

Als u een woning koopt, wilt u zekerheid over de bouwtechnische staat en de eventuele herstelkosten en onderhoudskosten. Deze zekerheid wilt u vóór dat u tot de koop overgaat. Op basis van deze inspectie wordt een keuringsrapport opgemaakt. Dit rapport geeft inzicht in de



bouwtechnische en onderhoudsstaat van een woning en is tevens voorzien van een globale kostenraming, met daarop de direct noodzakelijke kosten, te verwachten termijncosten 1-5 jaar en verbeterkosten van de zaken die niet acceptabel zijn. Hiermee heeft u direct een wapen in handen om te onderhandelen of om uw beslissing te overdenken. Dit keuringsrapport is een momentopname en geeft geen garantie voor de verre toekomst. Wel geeft het de status van uw woning weer en probeert uit te sluiten of er grote problemen zijn of komen.

Bedenktijd

Sinds 1 september 2003 heeft de koper een bedenktijd van drie dagen. De termijn van drie dagen begint om 0.00 uur van de dag die volgt op de dag dat de tussen partijen opgemaakte akte (in kopie) aan de koper ter hand is gesteld. Indien de bedenktijd op een zaterdag, zondag of algemeen erkende feestdag eindigt, wordt deze verlengd tot en met de eerstvolgende dag die niet een zaterdag, zondag of algemeen erkende feestdag is. De bedenktijd wordt, indien nodig, zoveel verlengd dat daarin ten minste twee dagen voorkomen die niet op een zaterdag, zondag of algemeen erkende feestdag is.

Koopakte

Als de verkoper en koper het eens zijn over de belangrijkste zaken (zoals de prijs, de opleveringsdatum en de ontbindende voorwaarden), legt de verkopende makelaar de afspraken schriftelijk vast in een koopakte. U krijgt als koper niet automatisch een ontbindende voorwaarde. Deze dient u bij de bieding duidelijk mee te nemen. Over eventuele aanvullende afspraken en ontbindende voorwaarden dienen partijen het eens te zijn, voordat de koopakte wordt opgemaakt. De koopakte wordt opgemaakt volgens een standaard model. Hierin wordt o.a. opgenomen dat koper tot zekerheid voor de nakoming van zijn verplichtingen een bankgarantie / waarborgsom stelt van 10% van de koopsom. Dit bedrag dient aan de notaris te worden voldaan. Dit is een gebruikelijke bepaling en wordt standaard opgenomen in de koopovereenkomst. Deze waarborg dient uiterlijk 4 weken na mondelinge overeenkomst gesteld, dan wel betaald te zijn.

Ontbindende Voorwaarde

De termijn die wordt opgenomen voor de eventuele (overeengekomen) ontbindende voorwaarde van financiering is over het algemeen gesteld op uiterlijk 6 weken, ingaande vanaf het moment van de mondelinge overeenkomst. Dit betekent dat de koper de overeenkomst uiterlijk 6 weken na de totstandkoming van de mondelinge overeenkomst kan ontbinden als hij voor de financiering geen hypothecaire geldlening of het aanbod daartoe van een erkende geldverstrekking instelling heeft gekregen.

Vindt je dit een interessante woning en wil je weten wat je mogelijkheden zijn?

WIJ KOMEN GRAAG BIJ JE LANGS VOOR EEN VRIJBLIJVEND HYPOTHEEK GESPREK

EEN HYPOTHEEK IS MAATWERK

De hypotheekmarkt is erg complex. Banken en belastingdienst leggen veel verplichtingen op. Dat vraagt om deskundige hulp en persoonlijk maatwerk.

*Maak je hypotheekafpraak thuis of bij ons op kantoor.
Het eerste gesprek is geheel vrijblijvend en kosteloos!*

Joeri & Mandy: Bij de aankoop van onze eerste woning heeft de adviseur de hypotheek en bij behorende verzekeringen verzorgd. We hebben het traject als prettig ervaren mede door vlotte communicatie en kennis van zaken hierin en zijn dan ook zeer tevreden met onze aankoop!



René ter Bruggen

*Erkend Financieel Adviseur
Hypotheek Verzekeringen*

038-453 4690 | 06-1896 0026

C. Kamp: De adviseur is een erg fijne en vriendelijke adviseur. Legt alles helder uit en komt zijn afspraken na. Je hebt niet het gevoel dat je hier een nummer bent er. Je wordt serieus genomen en vriendelijk te woord gestaan. Wij hebben naast de hypotheek ook onze verzekeringen overgesloten, de premie en voorwaarden zijn zeer gunstig. Er is ons veel werk uit handen genomen. Bedankt voor alles!



Slomp & De Graaf
financieel adviseurs

Willemskade 16, 8011 AD Zwolle
Nieuwstraat 8, 8061 GR Hasselt
Tel. 038-453 4690 | 06-13617558
WWW.SLOMP-DEGRAAF.NL

Voorsterweg 53d • 8042AB Zwolle • 038 453 7339 • info@voorstmakelaardij.nl

