

# Hazenveld 18 ZWOLLE



VBO  MAKELAAR



# Van harte welkom aan de Hazenveld 18

Een makelaar die doet wat je verwacht, maar dan nog een stapje extra zet. Dat is hoe velen ons omschrijven. Als makelaar in Zwolle en omliggende regio hebben wij oog voor jou en jouw wensen. Voor ons is een transparant verkoopproces vanzelfsprekend. Wij vertegenwoordigen de verkopers, maar denken ook graag met jou mee in persoonlijke situaties, wensen en mogelijkheden. We hebben het ten slotte over wellicht jouw toekomstige woning!

Tijdens de bezichtiging aan de Hazenveld 18 Zwolle leiden we je rond door de woning en geven we alle bij ons bekende aanvullende informatie. Stel ons ook gerust al je vragen, we staan graag voor je klaar!

*Team Voorst Makelaardij*

## Eerdere ervaringen met Voorst Makelaardij

Voorst Makelaardij is aangesloten bij brancheorganisatie VBO. Bovendien staan wij als gecertificeerd makelaar-taxateur ingeschreven in het makelaarsregister SCVM, VastgoedCert en het Nederlandse Register voor Taxateurs (NRVT). Dit biedt vertrouwen, net als de vele positieve reviews die wij van eerdere kopers en verkopers hebben mogen ontvangen. ***Ons doel is jouw tevredenheid!***



Deze woningbrochure is door Voorst Makelaardij in alle zorgvuldigheid samengesteld. Aan de informatie uit deze brochure kan geen enkel recht worden ontleend. Voorst Makelaardij is niet aansprakelijk voor enige onvolledigheid, onjuistheid of mogelijke gevolgen die uit deze brochure herleidbaar zijn. Het toegevoegde overzicht van de vaste lasten is slechts een indicatie van de woonlasten van de huidige bewoners. Iedere (gezins)situatie is hierin uniek en afhankelijk van verschillende factoren. Alle opgegeven maten en oppervlakten zijn indicatief. Eventuele bouwtekeningen kunnen door de jaren heen aangepast zijn en daardoor afwijken van de huidige situatie. De lijst van zaken is onder voorbehoud van eventuele tussentijdse wijzigingen toegevoegd.



## Op een geweldige locatie in de wijk Schellerlanden in Zwolle Zuid staat aan het Hazenveld deze mooie en ruime geschakelde twee-onder-één kap woning met garage



Deze ideale gezinswoning staat centraal in de wijk Schellerlanden en op loopafstand van het Schellerpark met de kinderboerderij Schellerhoeve, speelvoorzieningen en natuurlijk de uiterwaarden van de IJssel. Dichtbij het centraal station en door de verbinding via de Van Karnebeektunnel is Assendorp en de binnenstad op korte afstand. Verscheidene basisscholen en het winkelplein aan de Forelolk met supermarkt zijn op loopafstand.

### Indeling

**Begane grond:** Via de voordeur kom je binnen in de hal met toegang tot het toilet, meterkast en de deur naar de woonkamer. De tuingerichte, brede woonkamer is heerlijk licht door de grote raampartijen in de achtergevel. Via een schuifpui is er toegang tot de achtertuin. Op de vloer ligt een massief houten vloer die doorloopt in de keuken aan de voorzijde van de woning. De keuken is opgesteld in een hoekopstelling en compleet met een keramische kookplaat, afzuigkap, combi-magnetron/oven en een vaatwasser. Volgens het bestemmingsplan is er nog een mogelijkheid voor een erker/aanbouw aan de keukenzijde. De garage is bereikbaar vanaf de oprit en vanuit de tuin. De garage is voorzien van elektra en water.

**1e verdieping:** De overloop geeft toegang tot 3 slaapkamers en de badkamer. In 2021 zijn de slaapkamers voorzien van nieuw PVC. De twee grootste slaapkamers liggen aan de achterzijde van het huis. De slaapkamer aan de voorzijde heeft een op maat gemaakte schuifwandkast. De badkamer is geheel betegeld en compleet met een ligbad, aparte douche, wastafelmeubel en een 2e toilet.

**2e verdieping:** Via de vaste trap kom je op een ruime voorzolder met aansluitingen voor de wasmachine, droger en de cv-ketel en toegang tot de 4e ruime slaapkamer. De slaapkamer heeft een grote dakkapel die zorgt voor extra ruimte en

daarnaast en een raam aan de achterzijde. Op deze slaapkamer is een airco geïnstalleerd en ook een grote op maat gemaakte kast.

**Tuin:** De diepe achtertuin heeft een gunstige ligging op het zuiden. Achterin in de tuin staat een tuinhuis met een deur naar de steeg achter de tuin. Aan de garage is nog een overkapping gebouwd met zithoek die zorgt voor veel fijne uurtjes in de tuin.

*Kortom een huis op een zeer gewilde locatie die je gezien moet hebben!*

#### Bijzonderheden:

- Bouwjaar 1989
- Energielabel C
- Dichtbij station en binnenstad
- Bushalte om de hoek
- Dichtbij park, sportpark en uiterwaarden IJssel
- Garage en eigen oprit
- Tuin op het zuiden
- Kindvriendelijke buurt, speeltuintje in de straat





# WOONKAMER



HAZENVELD 18 ZWOLLE



# KEUKEN





## HAL & TOILET

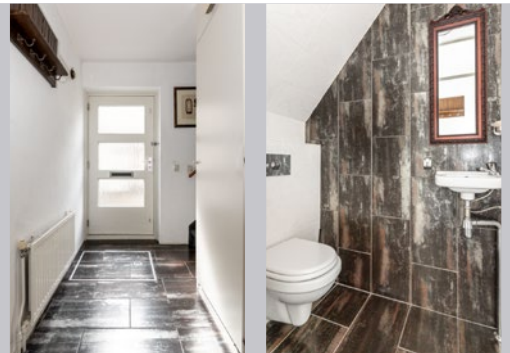

HAZENVELD 18 ZWOLLE

## BADKAMER





# SLAAPKAMER

*1e verdieping*







# SLAAPKAMER

*1e verdieping*



HAZENVELD 18 ZWOLLE



# SLAAPKAMER

*1e verdieping*

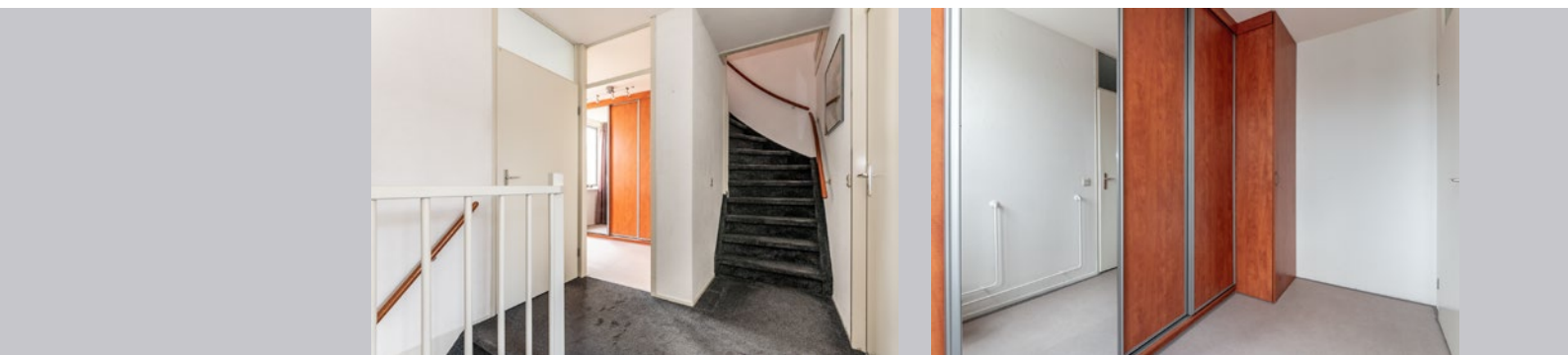

HAZENVELD 18 ZWOLLE





# SLAAPKAMER

*2e verdieping*



HAZENVELD 18 ZWOLLE

## ZOLDER





# TUIN







## VOORZIJDE WONING



HAZENVELD 18 ZWOLLE



# PLATTEGROND

*Begane grond*

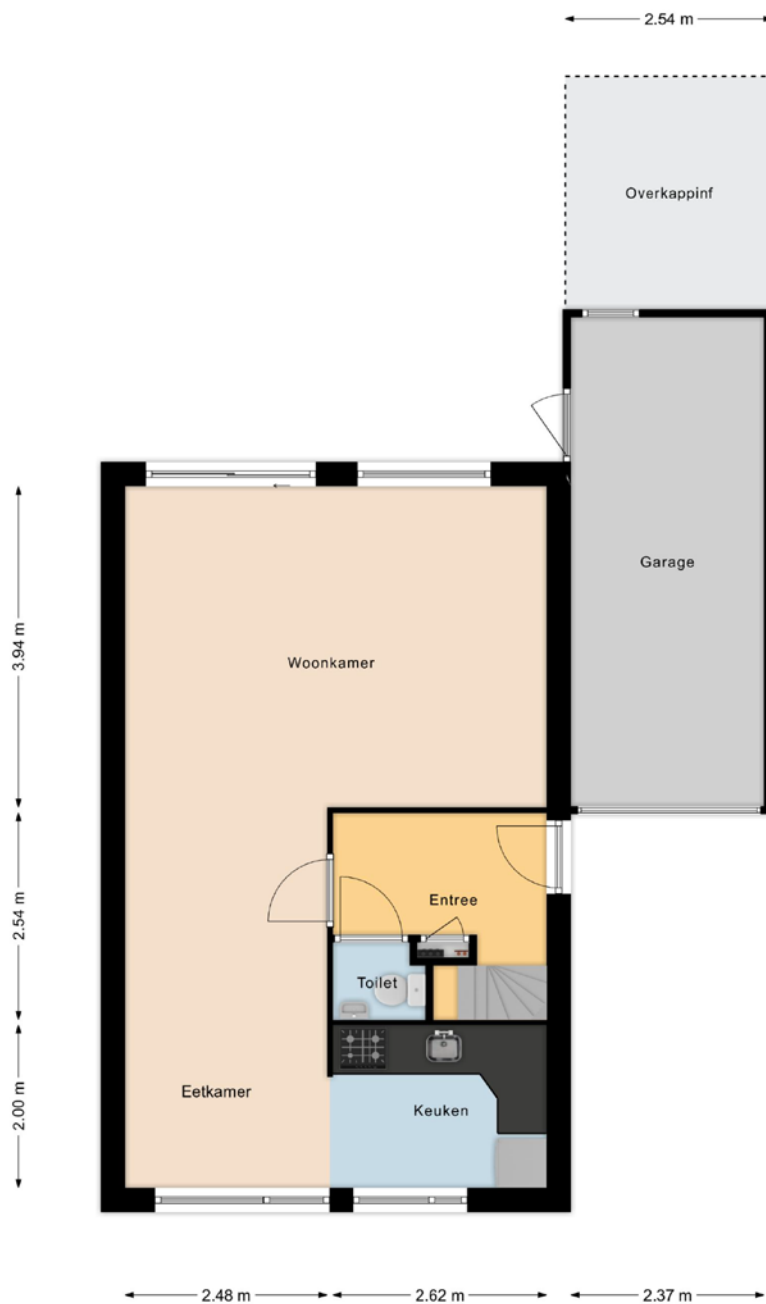

*Deze tekening is verschaald; er kunnen geen rechten aan worden verleend.*

**HAZENVELD 18 ZWOLLE**

# PLATTEGROND

## 1e verdieping & 2e verdieping

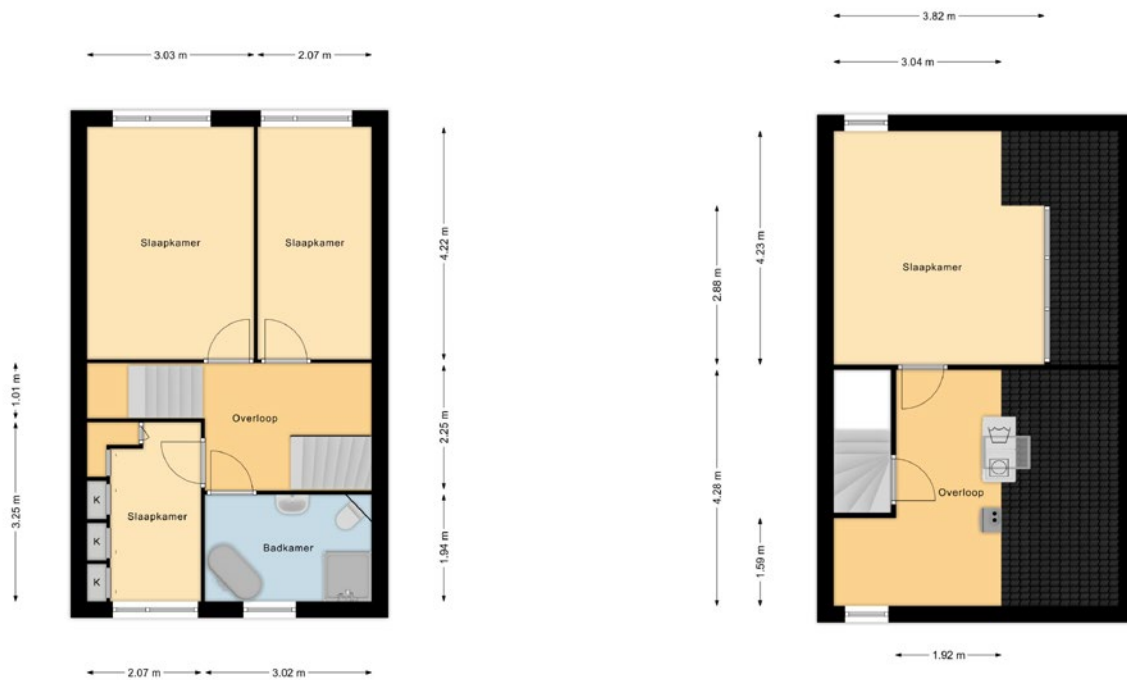

*Deze tekening is verschaald; er kunnen geen rechten aan worden verleend.*





## KENMERKEN

### OBJECT GEGEVENS

Soort woning	Eengezinswoning
Type woning	Geschakelde twee-onder-één kap
Bouwjaar	1989

### MATEN OBJECT

Aantal kamers	5
Aantal slaapkamers	4
Inhoud woning	440 m <sup>3</sup>
Perceel oppervlakte	201 m <sup>2</sup>
Gebruiksoppervlakte	117.5 m <sup>2</sup>

### DETAILS

Ligging	Kindvriendelijke buurt, speeltuintje in de straat
Verwarming	CV ketel Vaillant (2000)
Isolatie	Gehele woning geïsoleerd
Berging	Vrijstaande houten berging
Energie label	C

### TUIN GEGEVENS

Diep	12.89 m
Breed	7.61 m
Ligging	Zuid
Kwaliteit	Keurig

---

**Aanvaarding:** In overleg

*Deze documentatie is met zorg samengesteld. Mochten er toch onvolkomenheden in voorkomen, dan kunnen daar geen rechten aan worden ontleend. Indien tot koop wordt overgegaan werkt ons kantoor met een bankgarantie/waarborgsom van 10% van de koopsom.*

# KADASTRALE KAART

Kadastrale kaart

Uw referentie: Hazenveld 18



<p><b>12345</b> Perceelnummer</p> <p><b>25</b> Huisnummer</p> <p>— Vastgestelde kadastrale grens</p> <p>— Voorlopige kadastrale grens</p> <p>— Administratieve kadastrale grens</p> <p>— Bebouwing</p>	<p>Schaal 1: 500</p> <p>Kadastrale gemeente Zwolle</p> <p>Sectie P</p> <p>Perceel 1287</p>	
--	--	--

Voor een eensluitend uittreksel, geleverd op 19 mei 2021  
De bewaarder van het kadaster en de openbare registers

Aan dit uittreksel kunnen geen betrouwbare maten worden ontleend.  
De Dienst voor het kadaster en de openbare registers behoudt zich de intellectuele eigendomsrechten voor, waaronder het auteursrecht en het databankenrecht.

## OMGEVINGSKAART

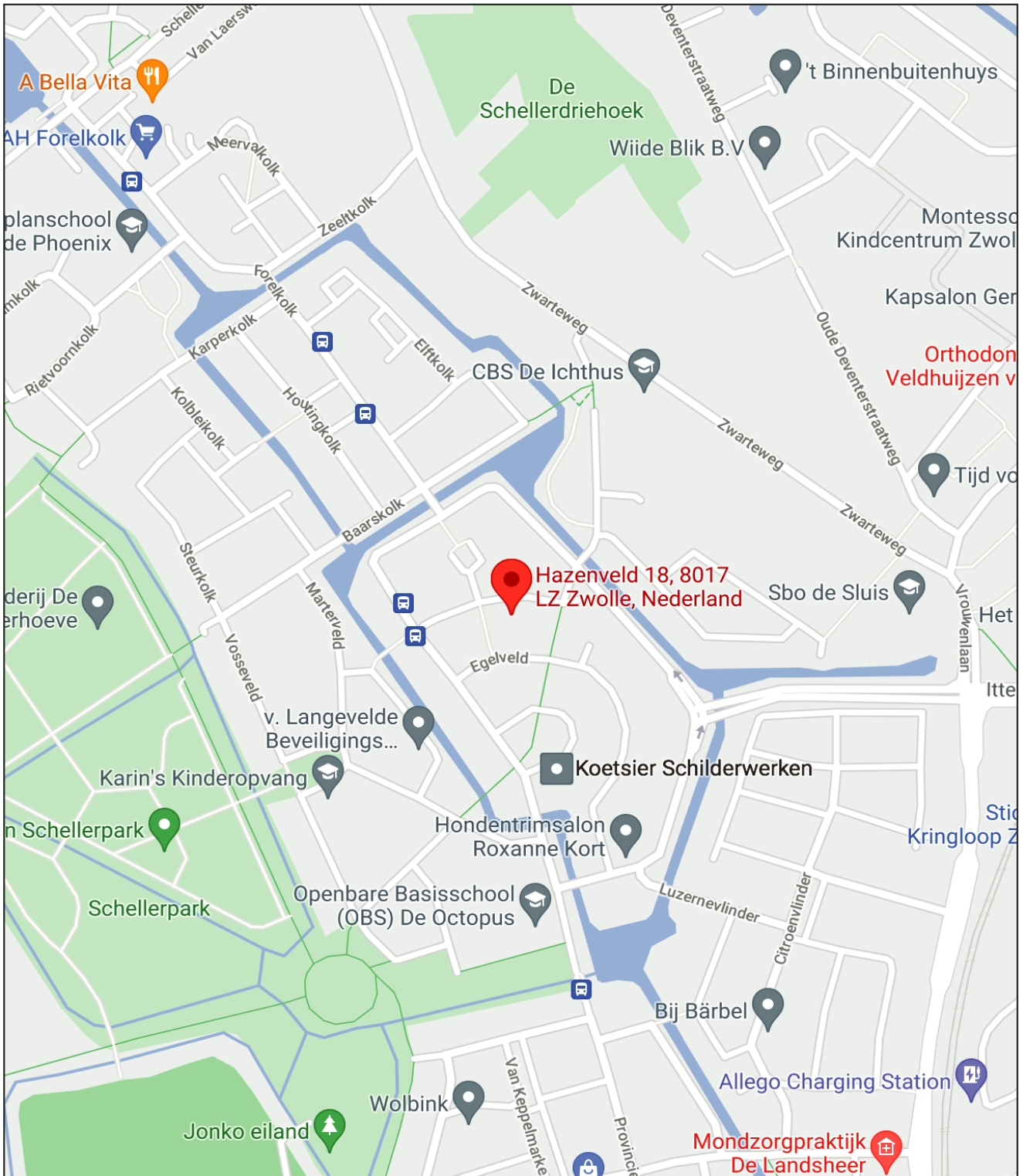





## ALGEMENE INFORMATIE

**We hopen dat u door deze brochure een goed beeld heeft gekregen van de woning. U krijgt echter pas een complete indruk van een huis tijdens een bezichtiging.**

**Bel of mail gerust om een afspraak te maken om eens te gaan kijken.**

### **Uw eigen woning verkopen?**

Natuurlijk kunt u bij ons ook terecht voor de verkoop van uw huidige woning. Hierbij is een professioneel en persoonlijk advies erg belangrijk. Graag adviseren wij u over hoe uw woning het beste verkocht kan worden. En twijfelt u of u eerst uw huidige woning moet verkopen of toch beter al een andere woning kunt kopen? Ook daarmee kunnen we u goed verder helpen. Bel gerust voor een vrijblijvende afspraak. Ons advies is altijd gratis.

### **Hoe zit het met de financiën?**

Wij gaan ervan uit dat u zichzelf, voordat u tot onderhandeling overgaat, goed heeft laten informeren omtrent uw financieringsmogelijkheden. Met het regelen van een definitieve hypotheekofferte gaat enige tijd gemoeid. Gedurende deze periode is een ontbindende voorwaarde van financiering van kracht. Wij hanteren standaard een periode van vijf weken, gerekend vanaf de mondelinge overeenstemming. Gedurende deze periode is een ontbindende voorwaarde van financiering van kracht.

## KOPERSINFORMATIE

### **Uitnodiging**

Alle door Voorst Makelaardij en de verkoper verstrekte informatie moet uitsluitend gezien worden als een uitnodiging tot nader overleg dan wel tot het uitbrengen van een bod.

### **Kosten Koper**

Achter de vraagprijs wordt k.k. (kosten koper) vermeld. Deze extra kosten, bestaande uit o.a. overdrachtsbelasting, notariskosten, inschrijving in het kadaster, afsluitprovisie, taxatiekosten en eventueel borgstellingsprovisie (geldt bij NHG), telt u op bij de verkoopprijs. Verdere bijkomende kosten kunnen zijn: kosten overbruggingskrediet, bankgarantie, verhuizing, inrichtingskosten en overname van roerende goederen. Stel hiervoor een overzicht op, zodat u niet voor onaangename verrassingen komt te staan.

### **Het uitbrengen van een bod**

Voordat u een bod uitbrengt, is het verstandig onderzoek te verrichten naar alle aspecten die in het algemeen en voor u in het bijzonder van belang zijn bij het nemen van uw beslissing. Het bestuderen van de verkoopbrochure, het inwinnen van informatie bij de gemeente en een onderzoek naar uw financiële mogelijkheden is door u gedaan. Bij het bieden dient u zich, naast het uitbrengen van het bod, ook uit te spreken over: de datum van aanvaarding, eventuele ontbindende voorwaarde(n) en eventuele overname roerende zaken. Als bieder krijgt u niet automatisch de door u gewenste ontbindende voorwaarde(n); u moet dit expliciet bij uw bod vermelden.



Uw bod wordt door Voorst Makelaardij aan de verkoper overgebracht en daarop kan een tegen- voorstel van de verkoper volgen. De verkoper kan het bod ook afwijzen of direct accepteren. Brengt u een bieding uit, dan is het goed om te weten dat u pas in onderhandeling bent als de verkoper reageert op uw bod. Dus als de verkoper een tegenbod doet. Ook kan de verkopende makelaar nadrukkelijk aangeven dat hij met u in onderhandeling is. U bent niet in onderhandeling als de verkopende makelaar aangeeft dat hij uw bod met de verkoper zal bespreken.

### **Afronding Bieding**

Belangrijk voor u om te weten dat een mondelinge overeenkomst niet langer rechtsgeldig is. De koopovereenkomst komt pas tot stand als koper én verkoper de betrokken koopakte rechtsgeldig hebben ondertekend en u als koper een door beider partijen ondertekende kopie heeft ontvangen. Aan een andere vorm van vastlegging van gemaakte afspraken of een mondeling akkoord kunnen koper en verkoper derhalve geen rechten ontleen.

### **Bouwkundige Keuring**

Als u een woning koopt, wilt u zekerheid over de bouwtechnische staat en de eventuele herstel kosten en onderhoudskosten. Deze zekerheid wilt u vóór dat u tot de koop overgaat. Op basis van deze inspectie wordt een keuringsrapport opgemaakt. Dit rapport geeft inzicht in de bouwtechnische en onderhoudsstaat van een woning en is tevens voorzien van een globale kostenraming, met daarop de direct noodzakelijke kosten, te verwachten termijncosten 1-5 jaar en verbeterkosten van de zaken die niet acceptabel zijn. Hiermee heeft u direct een wapen in handen om te onderhandelen of om uw beslissing te overdenken. Dit keuringsrapport is een momentopname en geeft geen garantie voor de verre toekomst. Wel geeft het de status van uw woning weer en probeert uit te sluiten of er grote problemen zijn of komen.

### **Bedenktijd**

Sinds 1 september 2003 heeft de koper een bedenktijd van drie dagen. De termijn van drie dagen begint om 0.00 uur van de dag die volgt op de dag dat de tussen partijen opgemaakte akte (in kopie) aan de koper ter hand is gesteld. Indien de bedenktijd op een zaterdag, zondag of algemeen erkende feestdag eindigt, wordt deze verlengd tot en met de eerstvolgende dag die niet een zaterdag, zondag of algemeen erkende feestdag is. De bedenktijd wordt, indien nodig, zoveel verlengd dat daarin ten minste twee dagen voorkomen die niet op een zaterdag, zondag of algemeen erkende feestdag is.

### **Koopakte**

Als de verkoper en koper het eens zijn over de belangrijkste zaken (zoals de prijs, de opleveringsdatum en de ontbindende voorwaarden), legt de verkopende makelaar de afspraken schriftelijk vast in een koopakte. U krijgt als koper niet automatisch een ontbindende voorwaarde. Deze dient u bij de bieding duidelijk mee te nemen. Over eventuele aanvullende afspraken en ontbindende voorwaarden dienen partijen het eens te zijn, voordat de koopakte wordt opgemaakt. De koopakte wordt opgemaakt volgens een standaard model. Hierin wordt o.a. opgenomen dat koper tot zekerheid voor de nakoming van zijn verplichtingen een bankgarantie / waarborgsom stelt van 10% van de koopsom. Dit bedrag dient aan de notaris te worden voldaan. Dit is een gebruikelijke bepaling en wordt standaard opgenomen in de koopovereenkomst. Deze waarborg dient uiterlijk 6 weken na het tekenen van de koopovereenkomst.

### **Ontbindende Voorwaarde**

De termijn die wordt opgenomen voor de eventuele (overeengekomen) ontbindende voorwaarde van financiering is over het algemeen gesteld op uiterlijk 6 weken, ingaande vanaf het moment van de mondelinge overeenkomst. Dit betekent dat de koper de overeenkomst uiterlijk 6 weken na de totstandkoming van de mondelinge overeenkomst kan ontbinden als hij voor de financiering geen hypothecaire geldlening of het aanbod daartoe van een erkende geld-verstreckende instelling heeft gekregen.







Sterrenkroos 62 • 8043NX Zwolle • 038 453 7339 • info@voorstmakelaardij.nl

“DOEN WAT  
JE VERWACHT,  
MAAR DAN NOG  
EEN STAPJE MEER.”



WWW.VOORSTMAKELAARDIJ.NL | VBO  MAKELAAR | 