

Bisschop Willebrandlaan 75 ZWOLLE



Van harte welkom aan de Bisschop Willebrandlaan 75

Een makelaar die doet wat je verwacht, maar dan nog een stapje extra zet. Dat is hoe velen ons omschrijven. Als makelaar in Zwolle en omliggende regio hebben wij oog voor jou en jouw wensen. Voor ons is een transparant verkoop- proces vanzelfsprekend. Wij vertegenwoordigen de verkopers, maar denken ook graag met jou mee in persoonlijke situaties, wensen en mogelijkheden. We hebben het ten slotte over wellicht jouw toekomstige woning!

Tijdens de bezichtiging aan de Bisschop Willebrandlaan 75 in Zwolle leiden we je rond door de woning en geven we alle bij ons bekende aanvullende informatie. Stel ons ook gerust al je vragen, we staan graag voor je klaar!

Team Voorst Makelaardij **Eerdere ervaringen met Voorst Makelaardij**

Vorst Makelaardij is aangesloten bij brancheorganisatie VBO. Bovendien staan wij als gecertificeerd makelaar-taxateur ingeschreven in het makelaarsregister SCVM, VastgoedCert en het Nederlandse Register voor Taxateurs (NRVT). Dit biedt vertrouwen, net als de vele positieve reviews die wij van eerdere kopers en verkopers hebben mogen ontvangen. **Ons doel is jouw tevredenheid!**



Deze woningbrochure is door Voorst Makelaardij in alle zorgvuldigheid samengesteld. Aan de informatie uit deze brochure kan geen enkel recht worden ontleend. Voorst Makelaardij is niet aansprakelijk voor enige onvolledigheid, onjuistheid of mogelijke gevolgen die uit deze brochure herleidbaar zijn. Het toegevoegde overzicht van de vaste lasten is slechts een indicatie van de woonlasten van de huidige bewoners. Iedere (gezins)situatie is hierin uniek en afhankelijk van verschillende factoren. Alle opgegeven maten en oppervlakten zijn indicatief. Eventuele bouwtekeningen kunnen door de jaren heen aangepast zijn en daardoor afwijken van de huidige situatie. De lijst van zaken is onder voorbehoud van eventuele tussentijdse wijzigingen toegevoegd.



Centraal gelegen tussenwoning op loopafstand van de binnenstad!



Achter de charmante gevel schuilt een verrassend ruim huis. Doordat de woning aan de achterzijde is uitgebouwd en de gevel op de eerste verdieping is opgetrokken, zit er meer ruimte in het huis dan je zou vermoeden. Dat het een fijne woonplek is, blijkt wel uit het feit dat de woning al lang in bezit van verkopers is. Een ideale locatie en de verrassende indeling van het huis nodigen uit tot een bezichtiging!

Indeling

Als je dicht bij de stad wilt wonen

.... heeft de wijk Dieze een goede ligging. Winkels, horeca, de bioscoop, het theater, alles is op loop- en fietsafstand. Ook bereik je makkelijk de uitvalswegen en de A28. De wijk kent een diverse mix aan woningen en bewoners. In het winkelcentrum van de wijk kun je terecht voor de dagelijkse boodschappen.

Begane grond

.... de woonkamer kijkt uit op de straat, zo is er altijd wel wat te zien en kijk je fijn weg. De keuken is te scheiden van de zitkamer met dubbele deuren. Omdat er genoeg ruimte is voor een eettafel, is kokkerellen en tafelen met vrienden of familie hier goed te combineren. In de keuken is er ook een toegang naar de grote kelder. Aan de achterzijde is het huis uitgebouwd met een ruime bijkeuken, ook is hier de wasmachineaansluiting en cv-ketel (Remeha 2009). De badkamer, via de bijkeuken te bereiken, is voorzien van een inloepdouche, wastafelmeubel en toilet.

Op de eerste verdieping....

.... zijn er drie slaapkamers van prima afmetingen. Vooral de ouderslaapkamer is ruim te noemen met een extra vaste kast. Een vaste kast op de overloop en de bergzolder bieden genoeg bergruimte.

De keurig aangelegde tuin ligt op het zuidwesten, een ideale ligging als je uit het werk nog even van de zon wilt genieten. De tuin grenst aan andere tuinen, waardoor er veel privacy is. Onder de knusse overkapping is het fijn zitten. Een houten berging biedt ruimte aan het tuingereedschap.

Bijzonderheden:

Woonoppervlak: 96 m²

Perceel: 95 m²

Bouwjaar 1910

Energielabel D, grotendeels voorzien van dubbel glas.

CV-ketel: Remeha 2009

Parkeren met vergunning

Begane grond *Woonkamer*



Begane grond *Keuken*



Ruime woonkeuken!





Begane grond

Bijkeuken & Badkamer



BISSCHOP WILLEBRANDLAAN 75 ZWOLLE

Eerste verdieping

Slaapkamers





Buiten *Tuin*



BISSCHOP WILLEBRANDLAAN 75 ZWOLLE

PLATTEGROND

Begane grond

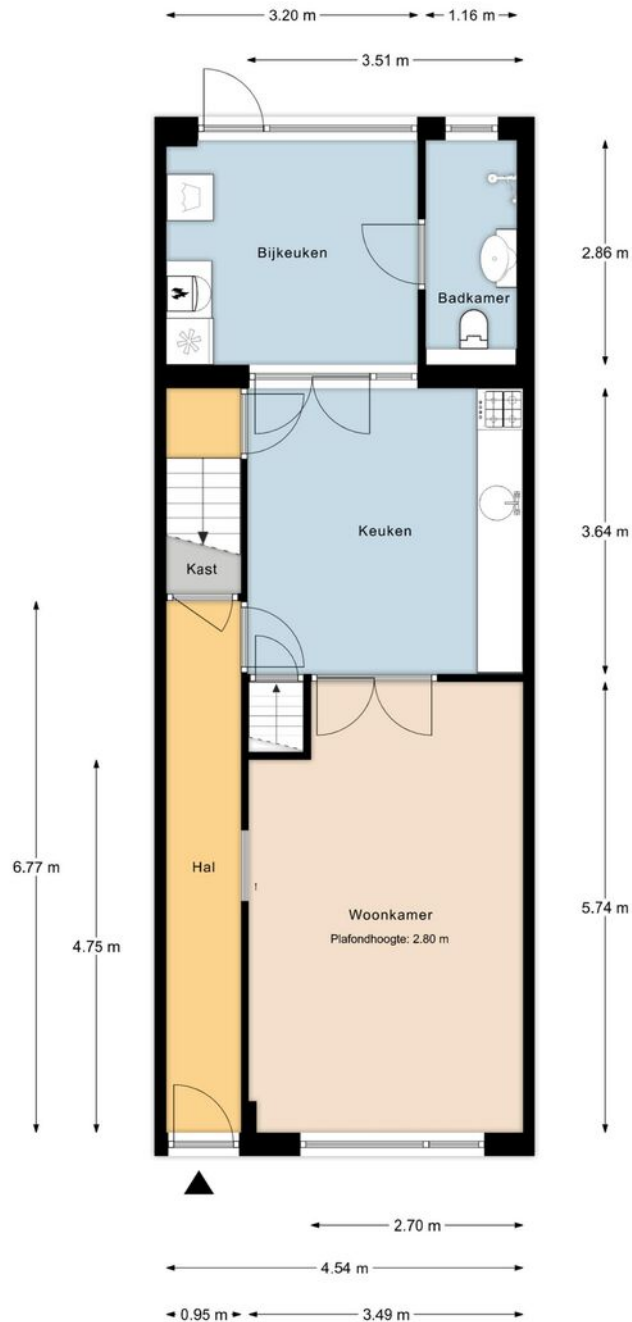

De plattegronden zijn geproduceerd voor promotionele doeleinden en ter indicatie.
 Aan de plattegronden kunnen geen rechten worden ontleend. @VastgoedfotografieZwolle.nl

Deze tekening is verschaald; er kunnen geen rechten aan worden ontleend.

PLATTEGROND

1e verdieping

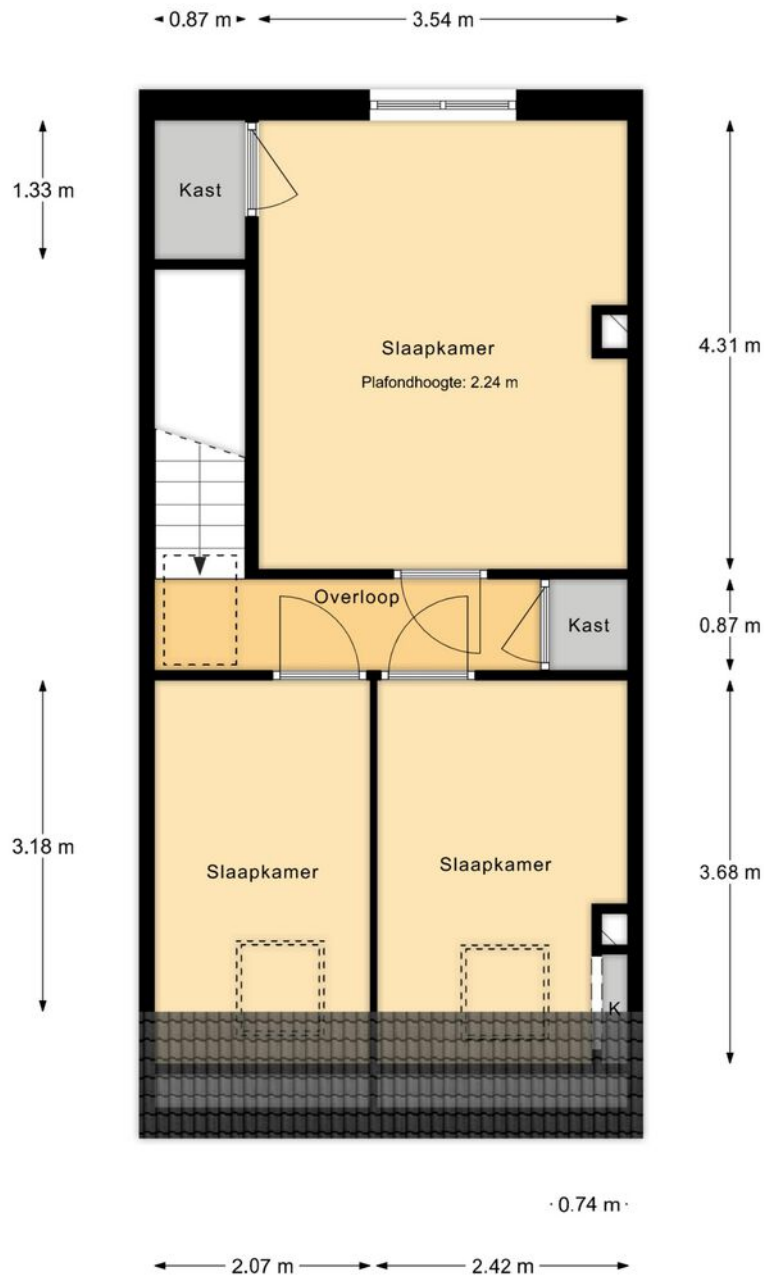

De plattegronden zijn geproduceerd voor promotionele doeleinden en ter indicatie.
 Aan de plattegronden kunnen geen rechten worden ontleend. @VastgoedfotografieZwolle.nl

Deze tekening is verschaald; er kunnen geen rechten aan worden ontleend.

BISSCHOP WILLEBRANDLAAN 75 ZWOLLE

PLATTEGROND

Vliering & Berging

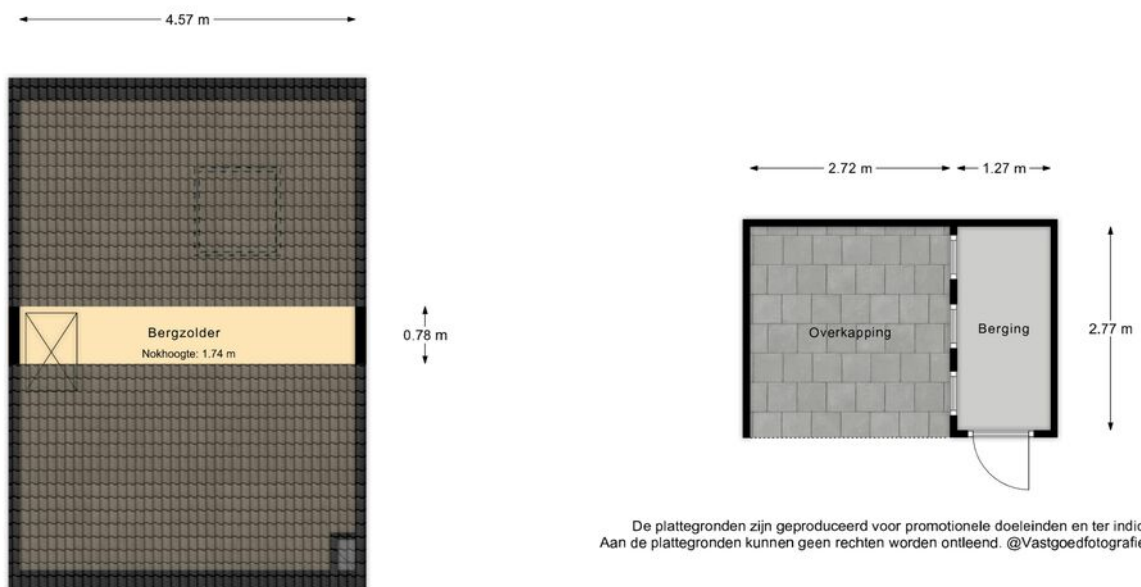

De plattegronden zijn geproduceerd voor promotionele doeleinden en ter indicatie.
Aan de plattegronden kunnen geen rechten worden ontleend. @VastgoedfotografieZwolle.nl

De plattegronden zijn geproduceerd voor promotionele doeleinden en ter indicatie.
Aan de plattegronden kunnen geen rechten worden ontleend. @VastgoedfotografieZwolle.nl

Deze tekening is verschaald; er kunnen geen rechten aan worden ontleend.



KENMERKEN

OBJECT GEGEVENS

Soort woning	Eengezinswoning
Type woning	Tussenwoning
Bouwjaar	ca. 1910

MATEN OBJECT

Aantal kamers	4
Aantal slaapkamers	3
Inhoud woning	400.80m ³
Perceel oppervlakte	95m ²
Gebruiksoppervlakte	96m ²

DETAILS

Ligging	In woonwijk nabij de binnenstad
Verwarming	Cvketel Remeha 2009
Isolatie	Grotendeels dubbel glas
Berging	Vrijstaande houten berging met overkapping
Energielabel	D

TUIN GEGEVENS

Diep	4,7m
Breed	4,6m
Ligging	Zuidwest
Kwaliteit	Verzorgd

Aanvaarding: In overleg/op korte termijn

Deze documentatie is met zorg samengesteld. Mochten er toch onvolkomenheden in voorkomen, dan kunnen daar geen rechten aan worden ontleend. Indien tot koop wordt overgegaan werkt ons kantoor met een bankgarantie/waarborgsom van 10% van de koopsom.

KADASTRALE KAART

Kadastrale kaart

Uw referentie: Biss.Willebrandln 75



<p>12345 25 Huisnummer Vastgestelde kadastrale grens Voorlopige kadastrale grens Administratieve kadastrale grens Bebouwing</p>	<p>Deze kaart is noordgericht Perceelnummer Perceelnummer Vastgestelde kadastrale grens Voorlopige kadastrale grens Administratieve kadastrale grens Bebouwing</p>	<p>Schaal 1: 500 Kadastrale gemeente Zwolle Sectie A Perceel 4045</p>	<p>kadaster</p> 
---	--	--	--

Voor een eensluitend uittreksel, geleverd op 17 maart 2023
 De bewaarder van het kadaster en de openbare registers

Aan dit uittreksel kunnen geen betrouwbare maten worden ontleend.
 De Dienst voor het kadaster en de openbare registers behoudt zich de intellectuele eigendomsrechten voor, waaronder het auteursrecht en het databankenrecht.

OMGEVINGSKAART

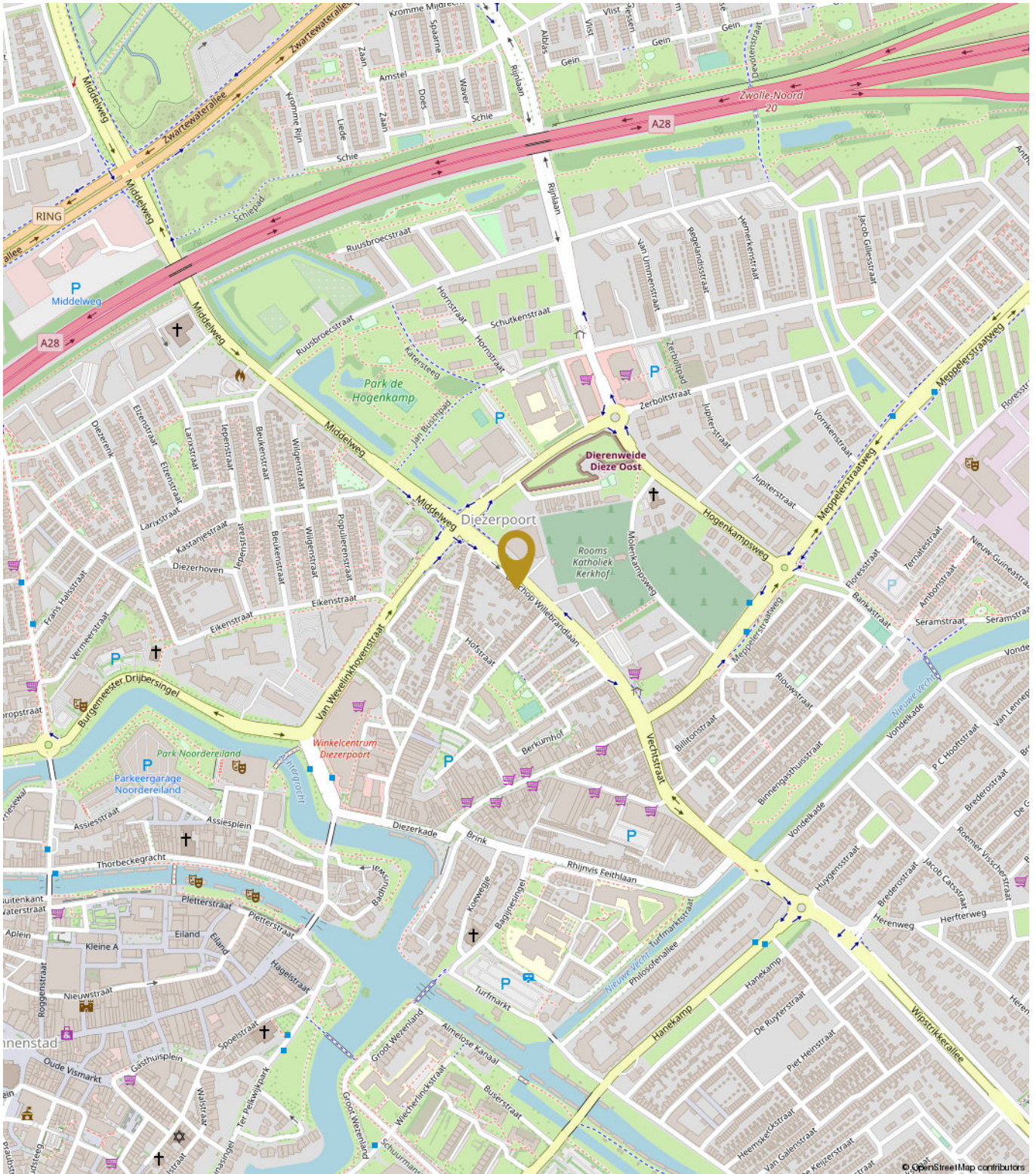



ALGEMENE INFORMATIE

We hopen dat u door deze brochure een goed beeld heeft gekregen van de woning. U krijgt echter pas een complete indruk van een huis tijdens een bezichtiging. Bel of mail gerust om een afspraak te maken om eens te gaan kijken.

Uw eigen woning verkopen?

Natuurlijk kunt u bij ons ook terecht voor de verkoop van uw huidige woning. Hierbij is een professioneel en persoonlijk advies erg belangrijk. Graag adviseren wij u over hoe uw woning het beste verkocht kan worden. En twijfelt u of u eerst uw huidige woning moet verkopen of toch beter al een andere woning kunt kopen?

Ook daarmee kunnen we u goed verder helpen. Bel gerust voor een vrijblijvende afspraak. Ons advies is altijd gratis.

Hoe zit het met de financiën?

Wij gaan ervan uit dat u zichzelf, voordat u tot onderhandeling overgaat, goed heeft laten informeren omtrent uw financieringsmogelijkheden. Met het regelen van een definitieve hypotheekofferte gaat enige tijd gemoeid. Gedurende deze periode is een ontbindende voorwaarde van financiering van kracht. Wij hanteren standaard een periode van vijf weken, gerekend vanaf de mondelinge overeenstemming. Gedurende deze periode is een ontbindende voorwaarde van financiering van kracht.

KOPERSINFORMATIE

Uitnodiging

Alle door Voorst Makelaardij en de verkoper verstrekte informatie moet uitsluitend gezien worden als een uitnodiging tot nader overleg dan wel tot het uitbrengen van een bod.

Kosten Koper

Achter de vraagprijs wordt k.k. (kosten koper) vermeld. Deze extra kosten, bestaande uit o.a. overdrachts-belasting, notariskosten, inschrijving in het kadaster, afsluitprovisie, taxatiekosten en eventueel borgstellingsprovisie (geldt bij NHG), telt u op bij de verkoopprijs. Verdere bijkomende kosten kunnen zijn: kosten overbruggingskrediet, bankgarantie, verhuizing, inrichtingskosten en overname van roerende goederen. Stel hiervoor een overzicht op, zodat u niet voor onaangename verrassingen komt te staan. H

Het uitbrengen van een bod

Voordat u een bod uitbrengt, is het verstandig onderzoek te verrichten naar alle aspecten die in het algemeen en voor u in het bijzonder van belang zijn bij het nemen van uw beslissing. Het bestuderen van de verkoopbrochure, het inwinnen van informatie bij de gemeente en een onderzoek naar uw financiële mogelijkheden is door u gedaan. Bij het bieden dient u zich, naast het uitbrengen van het bod, ook uit te spreken over: de datum van aanvaarding, eventuele ontbindende voorwaarde(n) en eventuele overname roerende zaken. Als u biedt krijgt u niet automatisch de door u gewenste ontbindende voorwaarde(n); u moet dit expliciet bij uw bod vermelden.

Uw bod wordt door Voorst Makelaardij aan de verkoper overgebracht en daarop kan een tegen-voorstel van de verkoper volgen. De verkoper kan het bod ook afwijzen of direct accepteren. Brengt u een bieding uit, dan is het goed om te weten dat u pas in onderhandeling bent als de verkoper reageert op uw bod. Dus als de verkoper een tegenbod doet. Ook kan de verkopende makelaar nadrukkelijk aangeven dat hij met u in onderhandeling is. U bent niet in onderhandeling als de verkopende makelaar aangeeft dat hij uw bod met de verkoper zal bespreken.

Afronding Bieding

Belangrijk voor u om te weten dat een mondelinge overeenkomst niet langer rechtsgeldig is. De koopovereenkomst komt pas tot stand als koper én verkoper de betrokken koopakte rechtsgeldig hebben ondertekend en u als koper een door beider partijen ondertekende kopie heeft ontvangen. Aan een andere vorm van vastlegging van gemaakte afspraken of een mondelinge akkoord kunnen koper en verkoper derhalve geen rechten onttelen.

Bouwkundige Keuring

Als u een woning koopt, wilt u zekerheid over de bouwtechnische staat en de eventuele herstel kosten en onderhoudskosten.

Deze zekerheid wilt u vóór dat u tot de koop overgaat. Op basis van deze inspectie wordt een keuringsrapport opgemaakt. Dit rapport geeft inzicht in de bouwtechnische en onderhoudsstaat van een woning en is tevens voorzien van een globale kostenraming, met daarop de direct noodzakelijke kosten, te verwachten termijncosten 1-5 jaar en verbeterkosten van de zaken die niet acceptabel zijn. Hiermee heeft u direct een wapen in handen om te onderhandelen of om uw beslissing te overdenken. Dit keuringsrapport is een momentopname en geeft geen garantie voor de verre toekomst. Wel geeft het de status van uw woning weer en probeert uit te sluiten of er grote problemen zijn of komen.

Bedenktijd

Sinds 1 september 2003 heeft de koper een bedenktijd van drie dagen. De termijn van drie dagen begint om 0.00 uur van de dag die volgt op de dag dat de tussen partijen opgemaakte akte (in kopie) aan de koper ter hand is gesteld. Indien de bedenktijd op een zaterdag, zondag of algemeen erkende feestdag eindigt, wordt deze verlengd tot en met de eerstvolgende dag die niet een zaterdag, zondag of algemeen erkende feestdag is. De bedenktijd wordt, indien nodig, zoveel verlengd dat daarin ten minste twee dagen voor-komen die niet op een zaterdag, zondag of algemeen erkende feestdag is.

Koopakte

Als de verkoper en koper het eens zijn over de belangrijkste zaken (zoals de prijs, de opleveringsdatum en de ontbindende voorwaarden), legt de verkopende makelaar de afspraken schriftelijk vast in een koopakte. U krijgt als koper niet automatisch een ontbindende voorwaarde. Deze dient u bij de bieding duidelijk mee te nemen. Over eventuele aanvullende afspraken en ontbindende voorwaarden dienen partijen het eens te zijn, voordat de koopakte wordt opgemaakt. De koopakte wordt opgemaakt volgens een standaard model. Hierin wordt o.a. opgenomen dat koper tot zekerheid voor de nakoming van zijn verplichtingen een bank-garantie / waarborgsom stelt van 10% van de koopsom. Dit bedrag dient aan de notaris te worden voldaan. Dit is een gebruikelijke bepaling en wordt standaard opgenomen in de koopovereenkomst. Deze waarborg dient uiterlijk 6 weken na het tekenen van de koopovereenkomst.

Ontbindende Voorwaarde

De termijn die wordt opgenomen voor de eventuele (overeengekomen) ontbindende voorwaarde van financiering is over het algemeen gesteld op uiterlijk 6 weken, ingaande vanaf het moment van de mondelinge overeenkomst. Dit betekent dat de koper de overeenkomst uiterlijk 6 weken na de totstandkoming van de mondelinge overeenkomst kan ontbinden als hij voor de financiering geen hypothecaire geldlening of het aanbod daartoe van een erkende geld-verstrekkende instelling heeft gekregen.

“DOEN WAT
JE VERWACHT,
MAAR DAN NOG
EEN STAPJE MEER.”

